

# IMPACTOS DO COOPERATIVISMO DE CRÉDITO

PARA O DESENVOLVIMENTO ECONÔMICO E SOCIAL NO BRASIL

## CARACTERÍSTICAS DAS COOPERATIVAS DE CRÉDITO

O crescimento das cooperativas repercute em um nível sistêmico, colaborando para aumentar a concorrência e reduzir a pobreza.



**768**  
cooperativas



**+17,3 mi**  
cooperados



**R\$ 730,9 bi**  
ativos totais

Cooperativas de crédito são a única instituição financeira presente em 368 municípios.



## PRINCIPAIS RESULTADOS DO ESTUDO

O que muda nos municípios que contam com a presença de cooperativas de crédito?

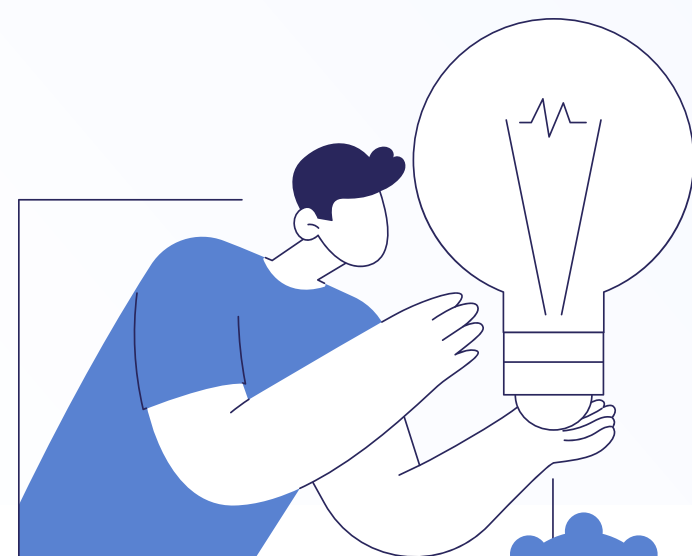

### Redução da pobreza

**Redução de 20,5**  
famílias no Cadastro Único  
(por mil habitantes)

**Redução de 24,8**  
famílias por mil habitantes  
no Programa Bolsa Família

**Mais 3,2 matrículas**  
por mil habitantes  
no Ensino Superior

### Melhoria na economia

Impacto no PIB  
**+ R\$ 3,9 mil**  
em termos de PIB por habitante

Exportações  
**+ US\$ 544,4**  
por habitante, em exportações

**Mais 3,2**  
estabelecimentos por  
mil habitantes

### Impactos no Agro

**Mais 1,9%**  
na cobertura da  
área plantada

**Mais R\$ 466,3**  
por hectare na área territorial municipal,  
em termos de valor da produção agrícola

**Mais R\$ 1.371**  
por hectare de área plantada  
(produtividade agrícola)

**R\$ 52,7 bilhões**

Saldo médio de crédito  
concedido entre 2018-2023

Geraram

**+R\$ 135,1 bilhões**  
na economia brasileira

**+R\$ 61,5 bilhões**  
em Valor Adicionado

**+1,2 milhão**  
de postos de trabalho

Acesse o estudo completo em: [anuario.coop.br](https://anuario.coop.br)

anuario **coop**

**44** Sistema **OCB**  
CNCOOPI OCB | SESCOOP

**fipe**